



## Rheingauer Klostersteig

### Beten mit den Füßen ist wunderbar - Nominiert für DSW 2019

#### Rheingauer Klostersteig lädt zur inneren Einkehr ein

Wandern ist Kult. Pilgerwandern noch viel mehr. Spätestens seit Hape Kerkelings Bekenntnis „Ich bin dann mal weg“ machen sich immer mehr Menschen als Pilger auf den Weg. Seit September 2016 müssen sie nicht mehr bis nach Santiago de Compostella laufen, um zur inneren Einkehr zu gelangen. Der Rheingauer Klostersteig lädt sie dazu ein, Antworten auf ihre Lebensfragen zu finden. Seit Jahrhunderten sind Klöster fest in der Kulturlandschaft Rheingau verwurzelt. Mönche und Nonnen haben die Region entscheidend geprägt. Die Klostergebäude und Kirchen künden vom Glauben der Menschen – damals wie heute.

Der Rheingauer Klostersteig führt vom weltberühmten Kloster Eberbach bei Eltville bis zur beschaulichen Marienkirche im Rudesheimer Stadtteil Aulhausen. Entlang der Route liegen drei ehemalige Klöster (Eberbach, Johannisberg und Marienhausen) sowie drei, in denen Glaubensschwwestern und -brüder nach den Regeln ihrer Ordensgründer beten und arbeiten. In Marienthal leben Franziskaner, in Nothgottes Zisterzienser aus Vietnam und in der Abtei St. Hildegard Benediktinerinnen.

Unterwegs können Pilger, Wallfahrer und Wanderer den Alltag hinter sich lassen, Kultur und Natur entdecken und dabei einen Weg zu sich selbst finden. An jeder Klosterstation gibt es einen Stempel. Wer alle sechs Stempel gesammelt hat, darf sich am Ziel in der Marienkirche auf ein Pilgerkreuz aus Rheingauer Rebholz freuen.

Das Kreuz ist Lohn für den äußeren Weg, der hinter einem liegt – und zugleich Symbol für die innere Wandlung, die man unterwegs erlebt hat. Am Ende weiß jeder Klostersteigwanderer: „Beten mit den Füßen auf dem Rheingauer Klostersteig ist wunderbar.“



**Stimmen Sie für Ihren Favoriten ab!**  
Hier geht es zum [Wahlstudio](http://Wahlstudio.wandermagazin.de) auf [wandermagazin.de](http://wandermagazin.de)



## Info und Buchung

### Rheingau-Taunus Kultur und Tourismus GmbH

Rheinweg 30

65375 Oestrich-Winkel

Tel. 06723 60272-0

[tourist@kulturland-rheingau.de](mailto:tourist@kulturland-rheingau.de)

[www.rheingauer-klostersteig.de](http://www.rheingauer-klostersteig.de)

## Karte

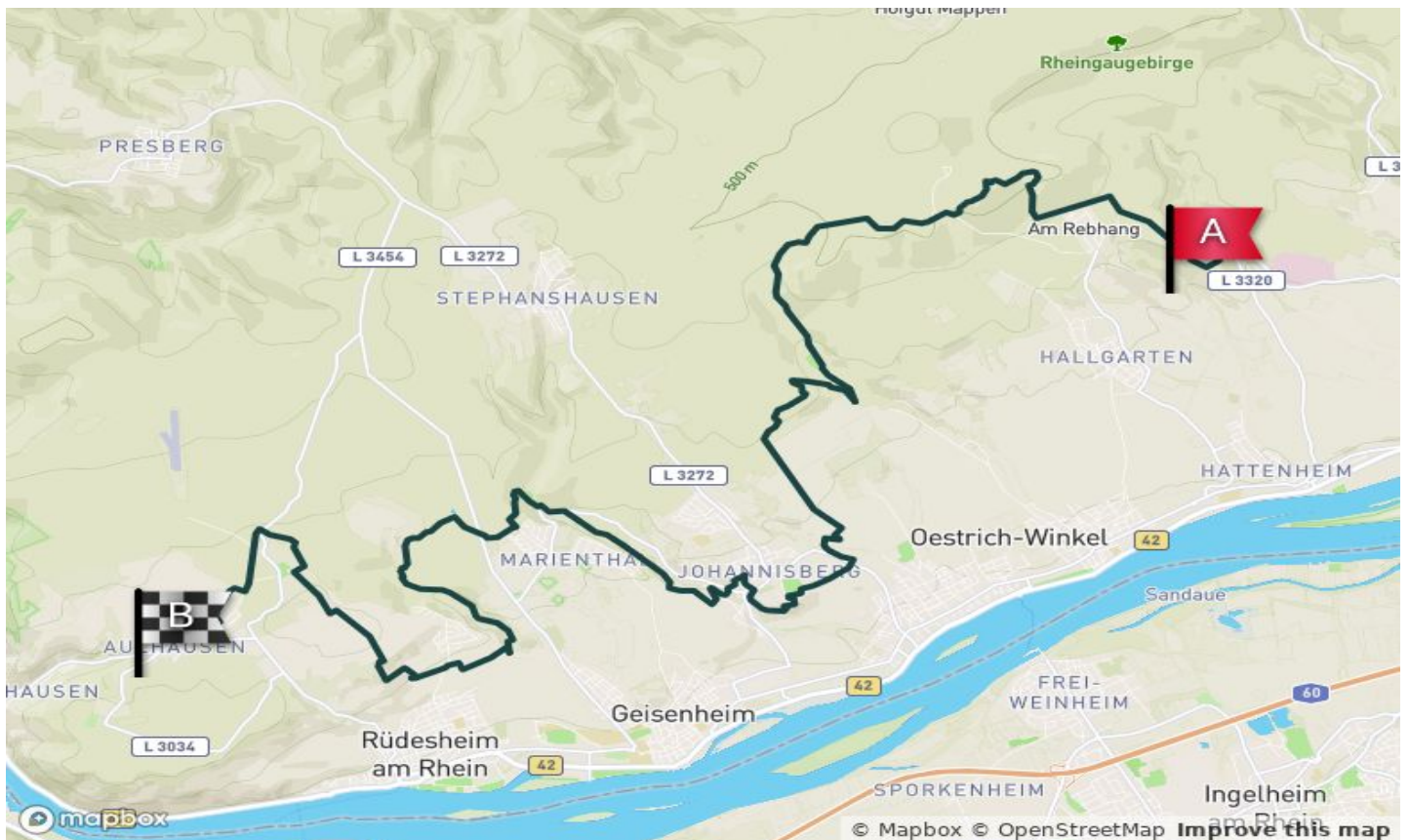

|                           |  |
|---------------------------|--|
| <b>Streckenwanderung:</b> | 29,8 km (2 Etappen mit 14,3 km und 15,5 km)                                  |
| <b>10-11 Etappen:</b>     |  |
| <b>Gehzeit:</b>           | pro Etappe 4 Std.  |
| <b>Schwierigkeit:</b>     | mittel   |
| <b>Hohenmeter:</b>        | auf 814 m/ ab 816 m  |
| <b>Start:</b>             | Informationstafel Kloster<br>Eberbach, Eltville-Hattenheim                   |
| <b>Ziel:</b>              | Marienkirche auf dem Gelände<br>des St. Vicenziftes, Rüdesheim-<br>Aulhausen |

---

## Anreise

---



### Anfahrt

#### Veranstaltungen und Events 2019

##### **13. und 14. April:** 2. Klostersteigtage

Alle Klöster gewähren ungewohnte Einblicke: In den drei „lebendigen“ Klöstern Marienthal (Franziskaner), Nothgottes (Zisterzienser) und St. Hildegard (Benediktinerinnen) empfangen Ordensschwwestern und -brüder die Besucher.

In Kloster Eberbach, der Basilika am Schloss Johannisberg und der Marienkirche in Rüdesheim-Aulhausen gibt es besondere Angebote.

**13. April:** Klostersteig komplett, Samstag, geführte Tour mit Pilgerführer Wolfgang Blum auf der kompletten Route

##### **Jahreszeiten-Pilgertouren:**

**12. Mai** Pilgerwanderer begrüßen ... den Frühling, Eberbach – Honigberg

**14. Juli** Pilgerwanderer begrüßen ... den Sommer, Honigberg – Marienthal

**8. September** Pilgerwanderer begrüßen ... den Herbst, Nothgottes – Marienhausen

**26. Dezember** Pilgerwanderer begrüßen ... den Winter, Marienthal – St. Hildegard

**PKW:** Anfahrt über A66 / B42 Abfahrt Kiedrich / Kloster Eberbach  
Endpunkt Aulhausen – Rüdesheim – B 42 Richtung Koblenz oder Wiesbaden

**ÖPNV:** Buslinie 171 Bf Eltville - Kiedrich - Kloster Eberbach.  
Endpunkt Marienkirche Zuweg (3,1 km) zum Bf Assmannshausen.

**Parken:** Parkplatz Kloster Eberbach (kostenpflichtig)

**Empfehlung:** Auto in Eltville parken und Bus nach Eberbach nehmen. Das vereinfacht die Rückkehr zum Auto.